

Estatísticas Registro de IDPs LASID

Sumário

Estatísticas Registro de IDPs LASID.....	1
Objetivo.....	2
1. Total de casos.....	2
2. Centros participantes.....	2
3. Datos consolidados.....	3
3.1 Total de pacientes registrados por país.....	3
3.2 Total de casos registrados por centro.....	4
3.3 Percentual de ocorrência por IDP.....	6

Objetivo

Este relatório apresenta dados estatísticos extraídos do registro de Imuno Deficiências Primárias do LASID até 20 de Maio de 2012.

1. Total de casos

3.099 casos de pacientes registrados.

2. Centros participantes

O termo centro representa instituição (hospital, universidade) devidamente autorizado a participar no registro de IDPs LASID.

País	Total centros
Argentina	9
Brasil	21
Chile	1
Costa Rica	1
Colombia	1
Honduras	1
México	7
Paraguai	1
Peru	3
Venezuela	1
Uruguai	1
	47

3. Datos consolidados

3.1 Total de pacientes registrados por país

Maio/2012: Total Pacientes Registrados por país

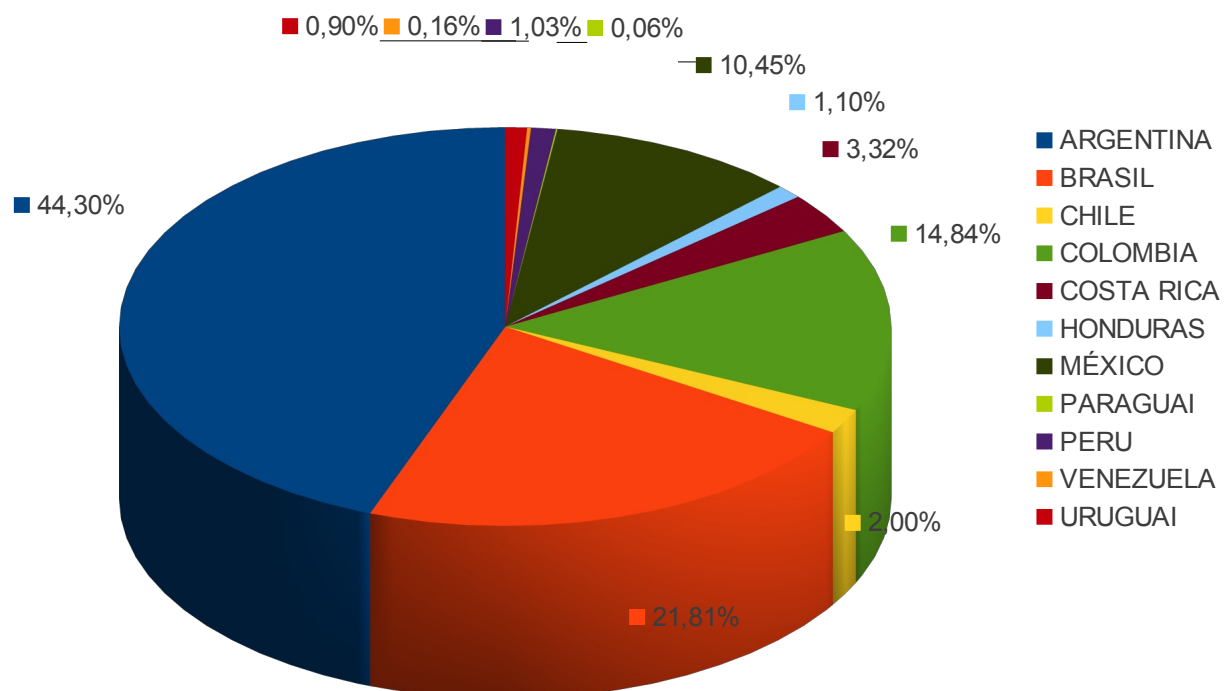

PAÍS	DEZ / 2011	JAN / 2012	FEV / 2012	MAR / 2012	ABR / 2012	MAIO / 2012	
ARGENTINA	957	1063	1182	1254	1306	1373	44,30%
BRASIL	563	566	542	561	572	676	21,81%
CHILE	32	34	40	50	51	62	2,00%
COLOMBIA	442	443	452	452	454	460	14,84%
COSTA RICA	94	94	95	96	96	103	3,32%
HONDURAS	34	34	34	34	34	34	1,10%
MÉXICO	272	272	284	289	298	324	10,45%
PARAGUAI	2	2	2	2	2	2	0,06%
PERU	31	31	32	32	32	32	1,03%
VENEZUELA	5	5	5	5	5	5	0,16%
URUGUAI	28	28	28	28	28	28	0,90%
TOTAIS	2460	2572	2696	2803	2878	3099	100,00%

3.2 Total de casos registrados por centro

Centro	Qtd casos registrados JAN/2012	Qtd casos registrados FEV/2012	Qtd casos registrados MAR/2012	Qtd casos registrados ABR/2012	Qtd casos registrados MAIO/2012
* 1000 – Vários médicos de diferentes instituições do Brasil	214	214	214	214	245
1020 - Hospital de Clínicas de Porto Alegre – UFRGS	56	56	56	56	56
1030 - Instituto de Dermatologia Prof. Rubem D. Azulay (Setor de Alergia e Imunologia Dermatológica) - Santa Casa da Misericórdia do Rio de Janeiro SCMRJ	1	1	1	1	1
1040 - Hospital de Clinicas da Universidade Federal de Uberlandia	15	15	15	15	15
1050 - Ambulatório de Alergo-Imuno-Pediatria do CPPHO-ComHUPES-UFBA	3	3	3	3	3
1060 - Serviço de Imunologia, Alergia e Reumatologia – Faculdade de Medicina de Ribeirão Preto – USP	51	12	18	18	20
1070 – Pediatria Hospital das Clinicas USP	1	1	1	1	1
1080 - Hospital Infantil Joana de Gusmão, Secretaria da Saúde do Estado de Santa Catarina	3	3	3	3	3
1085 - Faculdade de Medicina de Campos	3	3	3	3	3
1090 - Hospital de Base do Distrito Federal – Brasília	15	15	15	15	15
1100 - UFRJ / IPPMG	26	26	26	26	26
1110 – Faculdade de Medicina Unicamp	14	14	14	14	14
1120 – EPM-UNIFESP	99	104	124	124	191
1130 – Faculdade de Medicina USP	1	1	1	1	1
1140 - HOSPITAL UNIVERSITARIO JULIO MULLER	7	7	7	7	7
1160 - Hospital de Clínicas Universidade Federal do Paraná	11	1	1	1	1
1170 - Hospital de Clínicas da Universidade Federal do Paraná (HC-UFPR)	1	0	0	0	0
1180 - Unidade de Pesquisa Clínica do Hospital das Clínicas de Botucatu -FMB /UNESP	0	64	68	68	68
1150 - Hospital de Niños Victos J vilela, Rosario, Argentina	54	11	11	11	11
2000 - Serviço de Alergia e Imunologia do Hospital das Clínicas Samuel Libanio de Pouso Alegre – MG / Dra Eliude	2	2	2	2	6
3000 - SERVICIO DE INVESTIGACION DE INMUNOGENETICA Y ALERGIA INER, México	35	35	35	35	41
3001 – Mexico - Dr. Aristoteles Alvarez Cardona	8	8	8	8	11
3005 - Clinica de Inmunodeficiencia del Hospital de Especialidades de Centro Medico Nacional Siglo XXI del Instituto Mexicano del Seguro Social	7	7	7	7	21
3010 - DEL CENTRO MEDICO NACIONAL 20 DE NOVIEMBRE ISSSTE	4	7	11	13	14
3030 - Universidad del Desarrollo, Chile	36	40	51	51	57
3035 - Universidad de Valparaíso	0	0	0	0	5

3040 - Instituto Nacional de Pediatría, México City	197	197	203	205	207
3050 - Hospital de Niños de la Santísima Trinidad, Córdoba – Argentina	1	1	1	1	1
3055 – Hospital Italiano de Buenos Aires	0	0	0	3	3
3060 – Universidade Católica de Cordova, Argentina – depto de Alergia e Inmunología	61	61	61	61	61
3065 - Hospital Nacional de Pediatría Prof Dr Juan P Garrahan, Argentina	360	376	401	401	401
3070 - Hospital de Niños Ricardo Gutiérrez, Argentina	576	624	666	667	687
3075 - British Hospital in Buenos Aires	15	16	19	22	31
3080 - Hospital de niños Sor MARIA Ludovica, La Plata, Buenos Aires, Argentina	81	91	138	138	175
3085 - Hospital Infantil Municipal Cordoba / Argentina	2	2	2	2	3
3090 - Hospital Infantil de México Federico Gómez	30	30	30	30	30
4000 - Primary Immunodeficiency's Group from Medellín, Colombia	443	452	454	454	460
5000 - Instituto Hondureño de Seguridad Social asociated to Universidad Nacional Autonoma de Honduras, Tegucigalpa	34	34	34	34	34
6000 – Costa Rica	94	95	96	96	103
7000 - Hospital de Clinicas da universidad Nacional de Asunción	2	2	2	2	2
8000 - Hospital Nacional Guillermo Almenara - Lima – Perú	14	14	14	14	14
8010 - Clínica Anglo Americana - Lima – Peru	1	1	1	1	1
8020 - Hospital Nacional Edgardo Rebagliati Martins – Perú	16	17	17	17	17
9000 - Hospital Militar "Dr. Carlos Arvelo"	5	5	5	5	5
10000 - Centro Hospitalario Pereira Rossell - Facultad de Medicina - Universidad de la República – Uruguay	28	28	28	28	28
	2627	2696	2867	2878	3099

3.3 Percentual de ocorrência por IDP

Maio / 2012: Total casos por IDP

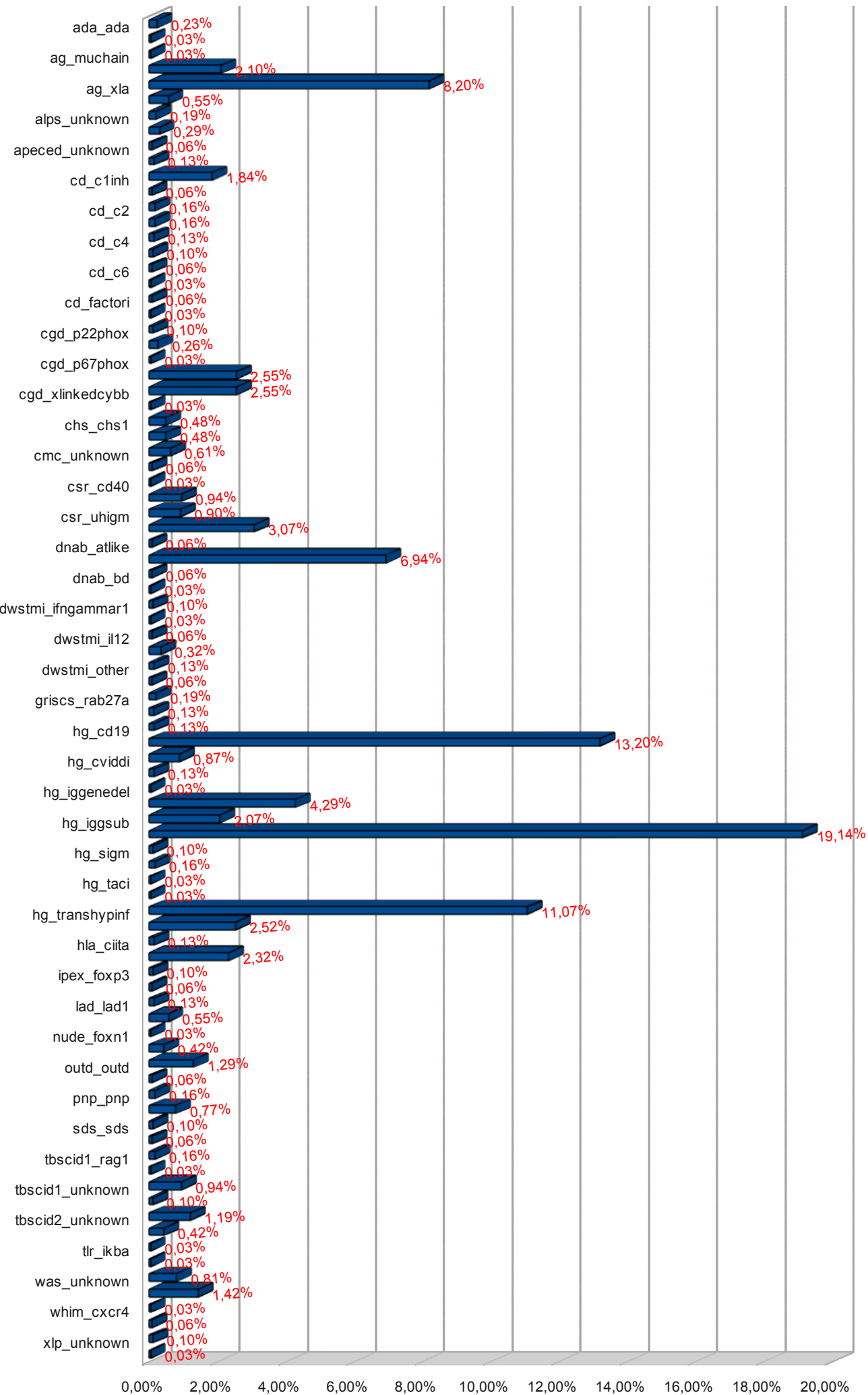

Estatísticas Registro de IDPs LASID

Sumário

Objetivo.....	2
1. intravenous immunoglobulin por PID.....	3
2. intravenous immunoglobulin por país.....	4
3. intravenous immunoglobulin por centro.....	5

Objetivo

Este relatório apresenta dados estatísticos extraídos do registro de Imuno Deficiências Primárias (IDP) do LASID até 20 de Maio de 2012.

São apresentados os casos registrados por IDP que fazem uso de '**intravenous immunoglobulin**' em sua terapia. Na ocasião da extração desses dados haviam **3.099** pacientes registrados no total.

1. intravenous immunoglobulin por PID

LASID Registry 2012					
Uso intravenous immunoglobulin por PID	JAN	FEV	MAR	ABR	MAIO
ada_ada - ADA deficiency	5	5	5	5	5
ag_unknown - Agammaglobulinemias with unknown genetic cause	16	18	18	18	18
ag_xla - XLA (Btk.)	73	75	75	75	75
alps_fas - Fas (CD95)	1	1	1	1	1
chh_pmrpchs - PMRP/CHH	1	1	1	1	1
chs_chs1 - Chediak-Higashi syndrome (CHS1/Lyst)	4	4	4	4	4
chs_unknown - CHS with unknown genetic cause	1	1	1	1	1
csr_aid -		1	1	1	1
csr_cd40l - CD40L deficiency (CD154)	5	9	9	9	9
csr_uhigm - CSR defects and HIGM syndromes with unknown genetic cause	12	13	14	14	14
dgs_chrom22 - DiGeorge Syndrome	1	1	2	2	2
dnab_atm - Ataxia telangiectasia (ATM)	49	50	50	50	50
griscs_unknown - Griscelli syndrome with unknown genetic cause	2	2	2	2	2
hg_cvid - CVID	141	132	131	133	136
hg_cviddi - Secondary hypogammaglobulinemia; Drug induced CVID	1	1	1	1	1
hg_iggspecdef - Deficiency of specific IgG;spec. IgG	11	11	11	11	11
hg_iggsb - IgG subclass deficiency	6	8	8	8	9
hg_siga - Selective IgA deficiency	4	2	2	2	2
hg_transhypinf - Transient hypogammaglobulinemia of infancy	14	14	14	14	14
hige_hies - HIES	8	8	8	8	8
hla_ciita - Bare lymphocyte syndrome (CII TA)	3	3	3	3	3
idouc_idouc - Unclassified immunodeficiencies	4	4	4	4	4
other_other - Other phagocytic disorders	1	1	1	1	1
outd_outd - Other unclassified T-cell disorders	14	14	14	14	14
pnp_pnp - PNP deficiency;PNP;	3	3	3	3	3
tbscid1_artemis - Artemis deficiency	1	1	1	1	1
tbscid1_rag1 - RAG 1 deficiency	3	3	3	3	3
tbscid1_unknown - T-B- SCID with unknown genetic cause	8	8	8	8	8
tbscid2_il7r - IL7R deficiency (IL-7R-alpha)	1	1	1	1	1
tbscid2_unknown - T-B+ SCID with unknown genetic cause	16	16	16	16	16
tbscid2_xlinkedgammac - SCID X-linked (gamma-c) (CD132)	11	11	11	11	11
was_unknown - WAS with unknown genetic cause	4	5	6	6	6
was_wasp - WAS with mutations in WASP	11	13	13	13	13
xlp_unknown - XLP with unknown genetic cause	1	1	1	1	1
zap_zap70 - ZAP 70	1	1	1	1	1
	437	442	444	446	450

2. intravenous immunoglobulin por país

PAÍS	Quantidade de pacientes por país com terapia: intravenous immunoglobulin drug group					
	DEZ/2011	JAN/2012	FEV/2012	MAR/2012	ABR/2012	MAIO/2012
ARGENTINA	134	140	155	156	156	156
BRASIL	154	153	140	140	140	143
CHILE	8	9	10	12	12	12
COLOMBIA	16	16	16	16	16	16
COSTA RICA	21	21	21	21	21	21
HONDURAS	3	3	3	3	3	3
MÉXICO	81	81	83	82	84	85
PARAGUAI	0	0	0	0	0	0
PERU	6	6	6	6	6	6
VENEZUELA	1	1	1	1	1	1
URUGUAI	7	7	7	7	7	7
	431	437	442	444	446	450

MAIO

Quantidade de pacientes por país com terapia: intravenous immunoglobulin drug group

sub-title

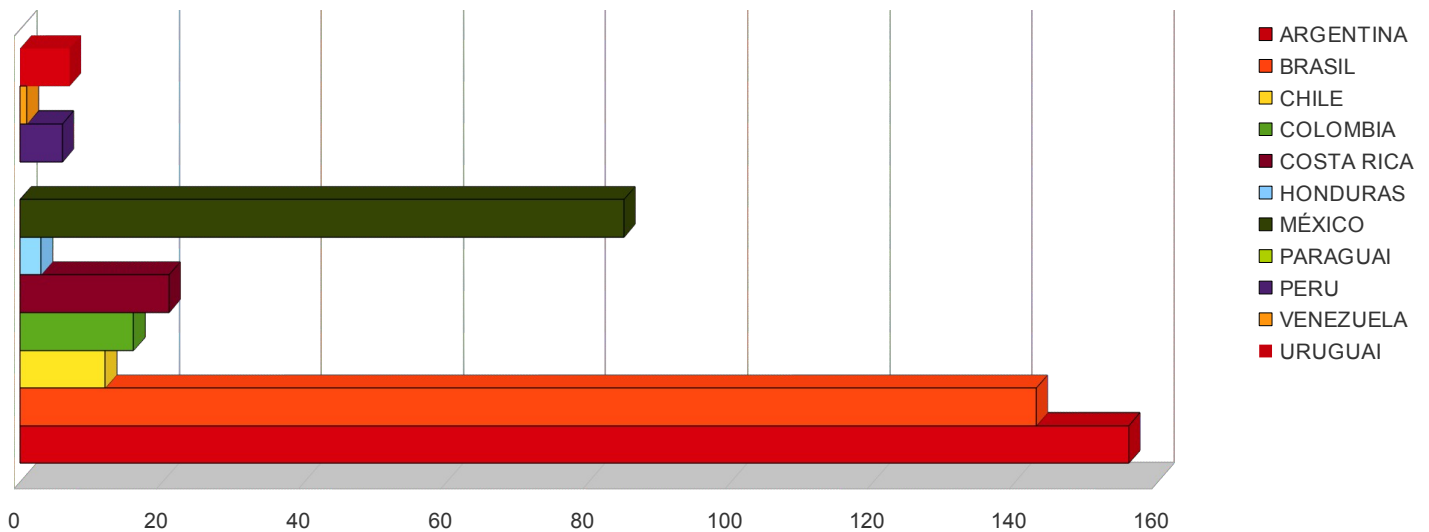

3. intravenous immunoglobulin por centro

LASID – Latin American Society for Immunodeficiencies

Intravenous Immunoglobulin por Centro - Estatística atualizada em 20/05/2012

Centro	Qtd casos registrados JAN/2012	Qtd casos registrados FEV/2012	Qtd casos registrados MAR/2012	Qtd casos registrados ABR/2012	Qtd casos registrados MAIO/2012
* 1000 – Vários médicos de diferentes instituições do Brasil	36	36	36	36	36
1020 - Hospital de Clínicas de Porto Alegre – UFRGS	2	2	2	2	2
1030 - Instituto de Dermatologia Prof. Rubem D. Azulay (Setor de Alergia e Imunologia Dermatológica) - Santa Casa da Misericórdia do Rio de Janeiro SCMRJ	0	0	0	0	0
1040 - Hospital de Clínicas da Universidade Federal de Uberlândia	9	9	9	9	9
1050 - Ambulatório de Alergo-Imuno-Pediatria do CPPHO-ComHUPES-UFBA	0	0	0	0	0
1060 - Serviço de Imunologia, Alergia e Reumatologia – Faculdade de Medicina de Ribeirão Preto – USP	14	1	1	1	1
1070 – Pediatria Hospital das Clínicas USP	1	1	1	1	1
1080 - Hospital Infantil Joana de Gusmão, Secretaria da Saúde do Estado de Santa Catarina	0	0	0	0	0
1085 - Faculdade de Medicina de Campos	0	0	0	0	0
1090 - Hospital de Base do Distrito Federal – Brasília	5	5	5	5	5
1100 - UFRJ / IPPMG	5	5	5	5	5
1110 – Faculdade de Medicina Unicamp	5	5	5	5	5
1120 – EPM-UNIFESP	65	65	65	65	65
1130 – Faculdade de Medicina USP	0	0	0	0	0
1140 - HOSPITAL UNIVERSITARIO JULIO MULLER	5	5	5	5	5
* 1150 - Miguel Galicchio	11	11	11	11	11
1160 - Hospital de Clínicas Universidade Federal do Paraná	0	0	0	0	0
1170 - Hospital de Clínicas da Universidade Federal do Paraná (HC- UFPR)	0	0	0	0	0
1180 - Unidade de Pesquisa Clínica do Hospital das Clínicas de Botucatu -FMB /UNESP	6	6	6	6	6
2000 - Serviço de Alergia e Imunologia do Hospital das Clínicas Samuel Libanio de Pouso Alegre – MG	0	0	0	0	3
3000 - SERVICIO DE INVESTIGACION DE INMUNOGENETICA Y ALERGIA INER, México	2	2	2	2	2
3001 - Dr. Aristoteles Alvarez Cardona - Aguascalientes city - Central Northern Mexico	2	2	2	2	2
3005 - Clinica de Inmunodeficiencia del Hospital de Especialidades de Centro Medico Nacional Siglo XXI del Instituto Mexicano del Seguro Social	0	0	0	0	0
3010 - DEL CENTRO MEDICO NACIONAL 20 DE NOVIEMBRE ISSSTE	1	1	0	2	3
3030 - Universidad del Desarrollo, Chile	9	10	12	12	8
3035 - Universidad de Valparaíso	0	0	0	0	4
3040 - Instituto Nacional de Pediatría, México City	76	76	76	76	76
3050 - Hospital de Niños de la Santísima Trinidad, Córdoba - Argentina	0	0	0	0	0
3055 – Hospital Italiano de Buenos Aires	0	0	0	0	0
3060 – Universidade Católica de Cordova, Argentina – depto de Alergia e Imunologia	0	0	0	0	0
3065 - Hospital Nacional de Pediatría Prof Dr Juan P Garrahan, Argentina	110	117	118	118	118
3070 - Hospital de Niños Ricardo Gutiérrez, Argentina	10	10	10	10	10
3075 - British Hospital in Buenos Aires	0	0	0	0	0
3080 - Hospital de niños Sor MAria Ludovica, La Plata, Buenos Aires, Argentina	14	16	16	16	16
3085 - Hospital Infantil Municipal Cordoba / Argentina	1	1	1	1	1
3090 - Hospital Infantil de México Federico Gómez	2	2	2	2	2
4000 - Primary Immunodeficiency's Group from Medellín, Colombia	16	16	16	16	16
5000 - Instituto Hondureño de Seguridad Social asociated to Universidad Nacional Autonoma de Honduras, Tegucigalpa	3	3	3	3	3
6000 – Costa Rica	21	21	21	21	21
7000 - Hospital de Clínicas da universidad Nacional de Asunción	0	0	0	0	0
8000 - Hospital Nacional Guillermo Almanara - Lima, Perú	3	3	3	3	3
8010 - Clínica Anglo Americana - Lima – Peru	2	2	2	2	2
8020 - Hospital Nacional Edgardo Rebagliati Martins	1	1	1	1	1
9000 - Sociedad de Inmunología de Venezuela / Hospital Militar "Dr. Carlos Arvelo"	1	1	1	1	1
10000 - Centro Hospitalario Pereira Rossell - Facultad de Medicina - Universidad de la República – Uruguay	7	7	7	7	7
	445	442	444	446	450